

AGENȚIA RELAȚII FUNCiare ȘI CADASTRU
OFICIUL CADASTRAL TERITORIAL CHIȘINĂU, FILIALA Î.S. "CADASTRU"

CERTIFICAT

Data eliberării **23.01.2017**

Prin prezenta, se confirmă că la data eliberării prezentului certificat, în Registrul bunurilor imobile există următoarele înscrisuri valabile referitoare la bunul imobil și drepturile asupra lui.

Registrul bunurilor imobile 0100212192

Capitolul **A,B**
Deschis **20.06.2001**

Subcapitolul I. Bunul imobil

- 1.0 Bunul imobil Teren
Numărul cadastral **0100212.192**
Adresa mun. Chișinău, sect. Centru str. Academiei, 5
Modul de folosință **Pentru construcții**
Suprafața **2.805 ha**
Tipul hotarelor **generale**
-
- 1.1 Bunul imobil Construcție
Numărul cadastral **0100212.192.01**
Adresa mun. Chișinău, sect. Centru str. Academiei, 5
Modul de folosință **Construcție de învățământ și educație**
Suprafața **2150.0 m.p.**
-
- 1.2 Bunul imobil Construcție
Numărul cadastral **0100212.192.02**
Adresa mun. Chișinău, sect. Centru str. Academiei, 5A
Modul de folosință **Clădire administrativă**
Suprafața **1678.4 m.p.**
-
- 1.5 Bunul imobil Construcție
Numărul cadastral **0100212.192.05**
Adresa mun. Chișinău, sect. Centru str. Academiei, 5
Modul de folosință **Construcție accesorie**
Suprafața **59.4 m.p.**
-
- 1.6 Bunul imobil Construcție
Numărul cadastral **0100212.192.06** *Constr. nefinalizată*
Adresa mun. Chișinău, sect. Centru șos. Hâncești, 55/4
Modul de folosință **Construcție nefinalizată**
Suprafața **961.0 m.p.**
-
- 1.8 Bunul imobil Construcție
1192,8 m² Numărul cadastral **0100212.192.08**
Adresa mun. Chișinău, sect. Centru șos. Hâncești, 55/4
Modul de folosință **Construcție nefinalizată** ✓
Suprafața **231.8 m.p.**
-
- 1.9 Bunul imobil Construcție
Numărul cadastral **0100212.192.09** *Cămin / bloc (A, B)*

Adresa mun. Chişinău, sect. Centru şos. Hânceşti, 55/4
Modul de folosinţă Construcţie
Domeniul Nu este indicat
Suprafaţa 1482.3 m.p.

Subcapitolul II. Dreptul de proprietate asupra bunului imobil

Subcapi
Partea I.

2.1	Bunul imobil 0100212.192 Cota parte 1.0 Proprietarul Republica Moldova, Domiciliul / Sediul Temeiul înscrierii Legea Cadastrului bunurilor imobile nr. 1543-XIII din 25.02.1998 Data înregistrării 06.06.2001	3.1.1
2.2	Bunul imobil 0100212.192.01 Cota parte 1.0 Proprietarul Republica Moldova, Domiciliul / Sediul Temeiul înscrierii Legea Cadastrului bunurilor imobile nr. 1543-XIII din 25.02.1998 Data înregistrării 06.06.2001	T 3.1.2
2.3	Bunul imobil 0100212.192.02 Cota parte 1.0 Proprietarul Republica Moldova, Domiciliul / Sediul Temeiul înscrierii Legea Cadastrului bunurilor imobile nr. 1543-XIII din 25.02.1998 (0100/13/1645 Data înregistrării 06.02.2013	T 3.1.3
2.4	Bunul imobil 0100212.192.05 Cota parte 1.0 Proprietarul Republica Moldova, Domiciliul / Sediul Temeiul înscrierii Legea Cadastrului bunurilor imobile nr. 1543-XIII din 25.02.1998 (0100/13/1646 Data înregistrării 06.02.2013	3.1.3
2.5	Bunul imobil 0100212.192.06 Cota parte 1.0 Proprietarul Republica Moldova, Domiciliul / Sediul Temeiul înscrierii Legea Cadastrului bunurilor imobile nr. 1543-XIII din 25.02.1998 (0100/13/1647 Data înregistrării 06.02.2013	T 3.1.4
2.6	Bunul imobil 0100212.192.08 Cota parte 1.0 Proprietarul Republica Moldova, Domiciliul / Sediul Temeiul înscrierii Legea Cadastrului bunurilor imobile nr. 1543-XIII din 25.02.1998 (0100/13/16469 Data înregistrării 06.02.2013	3.1.4
2.7	Bunul imobil 0100212.192.09 Cota parte 1.0 Proprietarul Republica Moldova,	

Domiciliul / Sediul

Temeiul înscrierii **Legea Cadastrului bunurilor imobile nr. 1543-XIII din 05.02.1998 (0100/16/167486)**

Data înregistrării **08.12.2016**

Subcapitolul III. Grevarea drepturilor patrimoniale **Partea I. Alte drepturi reale.**

3.1.1 Tipul grevării **Gestiune economică**
Obiectul grevării **Bunul imobil :**
0100212.192.01
indicat în subcapitol II la nr. 2.2:
Temeiul înscrierii **Decizia Comitetului Executiv orășenesc Chișinău Nr. 298 din 14.11.1968 (2484-N/2001)**
Termenul / Condiția -
Suma
Titularul grevării / Solicitantul **ACADEMIA DE ȘTIINȚE A MOLDOVEI**
Domiciliul / Sediul **mun. Chișinău, Ștefan cel Mare și Sfint bd. nr. 1**
Însemnări
Data înregistrării **06.06.2001**

3.1.2 Tipul grevării **Folosință**
Obiectul grevării **Bunul imobil :**
0100212.192
indicat în subcapitol II la nr. 2.1:
Temeiul înscrierii **Titlu de autentificare a dreptului deținătorului de teren Nr. 0100212192 din 13.01.2009 (0100/09/4246)**
Termenul / Condiția -
Suma
Titularul grevării / Solicitantul **ACADEMIA DE ȘTIINȚE A MOLDOVEI**
Domiciliul / Sediul **mun. Chișinău, Ștefan cel Mare și Sfint bd. nr. 1**
Însemnări
Data înregistrării **28.01.2009**

3.1.3 Tipul grevării **Gestiune economică**
Obiectul grevării **Bunul imobil :**
0100212.192.02
indicat în subcapitol II la nr. 2.3:
Temeiul înscrierii **Hotărârea Guvernului ... Nr. 351 din 23.03.2005 (0100/13/16455)**
Termenul / Condiția **06.02.2013 -**
Suma
Titularul grevării / Solicitantul **ACADEMIA DE ȘTIINȚE A MOLDOVEI**
Domiciliul / Sediul **mun. Chișinău, Ștefan cel Mare și Sfint bd. nr. 1**
Însemnări
Data înregistrării **06.02.2013**

3.1.4 Tipul grevării **Gestiune economică**
Obiectul grevării **Bunul imobil :**
0100212.192.05
indicat în subcapitol II la nr. 2.4:
Temeiul înscrierii **Hotărârea Guvernului ... Nr. 351 din 23.03.2005 (0100/13/16463)**
Termenul / Condiția **06.02.2013 -**
Suma
Titularul grevării / Solicitantul **ACADEMIA DE ȘTIINȚE A MOLDOVEI**
Domiciliul / Sediul **mun. Chișinău, Ștefan cel Mare și Sfint bd. nr. 1**
Însemnări
Data înregistrării **06.02.2013**

3.1.5

Tipul grevării **Gestiune economică**

Obiectul grevării **Bunul imobil :**
0100212.192.06
indicat în subcapitol II la nr. 2.5:

Temeiul înscrierii **Hotărârea Guvernului ... Nr. 351 din 23.03.2005 (0100/13/16475)**

Termenul / Condiția **06.02.2013 -**

Suma

Titularul grevării / Solicitantul **ACADEMIA DE ȘTIINȚE A MOLDOVEI**

Domiciliul / Sediul **mun. Chișinău, Ștefan cel Mare și Sfint bd. nr. 1**

Însemnări

Data înregistrării **06.02.2013**

3.1.6

Tipul grevării **Gestiune economică**

Obiectul grevării **Bunul imobil :**
0100212.192.08
indicat în subcapitol II la nr. 2.6:

Temeiul înscrierii **Hotărârea Guvernului ... Nr. 351 din 23.03.2005 (0100/13/16469)**

Termenul / Condiția **06.02.2013 -**

Suma

Titularul grevării / Solicitantul **ACADEMIA DE ȘTIINȚE A MOLDOVEI**

Domiciliul / Sediul **mun. Chișinău, Ștefan cel Mare și Sfint bd. nr. 1**

Însemnări

Data înregistrării **06.02.2013**

3.1.8

Tipul grevării **Gestiune economică**

Obiectul grevării **Bunul imobil :**
0100212.192.09
indicat în subcapitol II la nr. 2.7:

Temeiul înscrierii **Proces verbal de recepție finală Nr. 454 din 10.10.2016 (0100/16/167486)**

Termenul / Condiția -

Suma

Titularul grevării / Solicitantul **ACADEMIA DE ȘTIINȚE A MOLDOVEI**

Domiciliul / Sediul **mun. Chișinău, Ștefan cel Mare și Sfint bd. nr. 1**

Însemnări

Data înregistrării **08.12.2016**

Partea II. Notări.

3.2.7

Tipul grevării **Contract**

Obiectul grevării **Bunul imobil :**
0100212.192
indicat în subcapitol II la nr. 2.1:

Temeiul înscrierii **Contract de constituire a parteneriatului Nr. 10692 din 02.06.2015 (0100/15/912)**

Termenul / Condiția **02.06.2015 -**

Suma

Titularul grevării / Solicitantul **Societatea cu Răspundere Limitată BASCONSLUX**

Domiciliul / Sediul **CHIȘINĂU CENTRU, mun. Chișinău, Tighina nr. 3**

Însemnări

Data înregistrării **11.06.2015**

Interdicții.

Nu sunt înscrieri

PLANUL REPREZENTĂRII PĂRȚILOR COMPONENTE ALE CLĂDIRILOR



Numărul cadastral al terenului 0100212.192

Adresa bunului imobil: str. Academiei nr. 5, mun. Chişinău

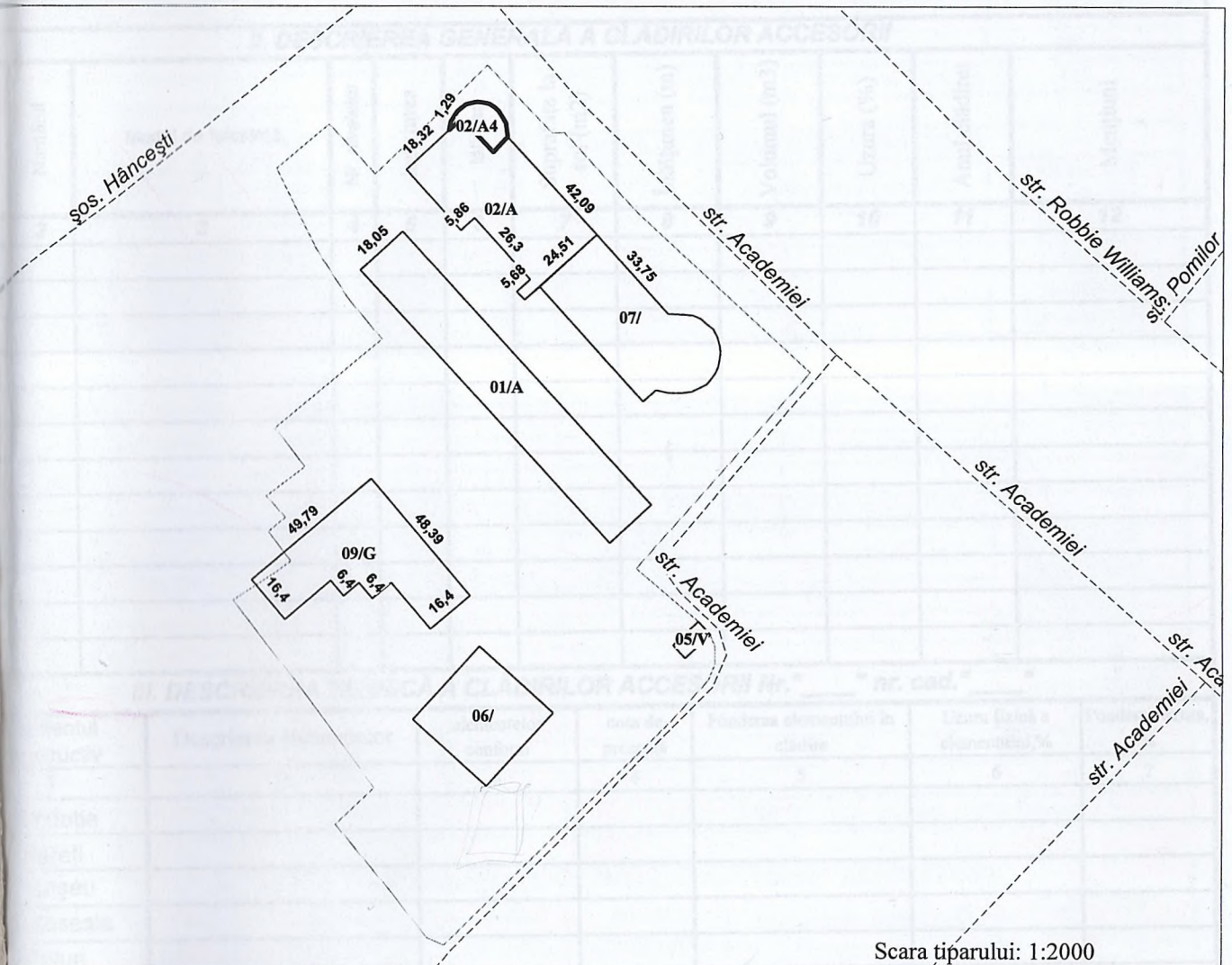

Scara tiparului: 1:2000

Caracteristicile:				Suprafata la sol(m.p.):	
Liter	Constructia	Componentul	Supr_mp	NrCadastral	Suprafata
01	A	Constr.principala	2.150	0100212.192.01	2.150
02	A	Constr.principala	1.468,7	0100212.192.02	1.660,6
02	A4	Constr.principala Anexa	191,9	0100212.192.05	59,4
05	V	Constr.principala	59,4	0100212.192.06 ✓	961
06		Constr.principala <i>Constz. neînălțată</i>	961	0100212.192.07	1.448,6
07		Constr.principala <i>Cămin</i>	1.448,6	0100212.192.09 ✓	1.482,3
09	G	Constr.principala	1.482,3		

Conform cererii Nr. 201926 a fost actualizată construcția 09

Data întocmirii planului: 29.12.2015

Executantul lucrărilor: I. Vulpe

(numele, prenumele)

În direcție: V. Gușu

(numele, prenumele)

Adjunct OCT: V. Stoian

(numele, prenumele)

